

OLXContactImport(Text)Agent

Flexibler Kontakt-Import aus beliebigen Warenwirtschaftssystemen



Das systemseitige 'Ozonloch' innerhalb Outlook®/Exchange®Server bilden eindeutig die fehlenden Schnittstellen zu Konkurrenzsystemen oder Third-Party Anwendungen. Selbst die großzügigste Exchange® Organisation zeigt sich in Punkto Kompatibilität mit Fremdprogrammen sehr zugeknöpft.

Auch der mitgelieferte Satz an Import/Export-Filtern ist alles anderes als breit gefächert und befindet sich meist zwei bis drei Generationen hinter den aktuell von der zu importierenden Anwendung bereitgestellten Dateitypen. Selbst die aktuelle Outlook®-Filtergeneration wirkt nicht so, als sei sie 100%ig fit zum Kommunikationsaustausch mit anderen Programmen. Da gleicht z.B. das Outlook®-Import-Szenario einer Excel®-Tabelle (Bereich in der Excel® Tabelle definieren, Spalten zuordnen etc) eher einem Spiel ohne Grenzen. Von der „unendlichen Geschichte“ der Zuordnung benutzerdefinierter Felder in Outlook® ganz abgesehen. Kurz und gut: **Man hat insgesamt den Eindruck, dass der Austausch mit anderen Programm/Systemen im Outlook®/Exchange®-Umfeld nach dem Prinzip: „Es kann nur einen geben“ strukturiert ist.**

Der **OLXContactImport(Text)Agent** löst diesen gordischen Kompatibilitätsknoten und sorgt für eine flexible und äußerst komfortable Import-Lösung für beliebige Kontakte-ordner - egal ob für Postfächer oder auch direkt Öffentlichen Ordnern - und das vollautomatisch und mit atemberaubender Geschwindigkeit.

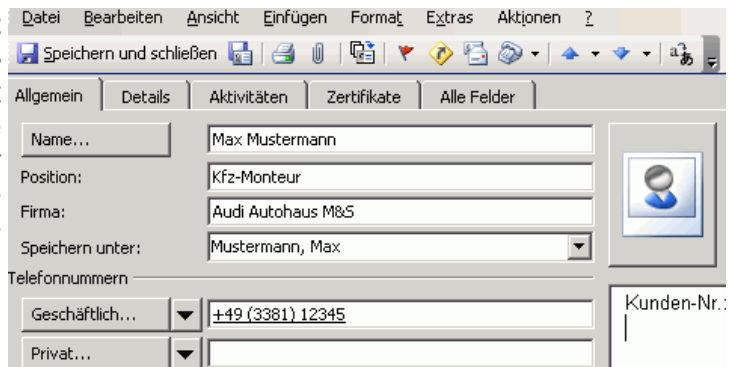

Der **OLXContactImport(Text)Agent** ist zudem in der Lage in der Zentrale spezifisch aufbereitete Zusatzinformationen (Umsatzstatistiken, Verkaufszahlen etc. direkt aus Ihrer Warenwirtschaft) mit an den Kontakt anzuhängen. Somit kann der Anwender aus Outlook® heraus (auch im Offline-Modus!) diese Zusatzinformationen sofort einsehen ohne erst die entsprechende Anwendung starten zu müssen...

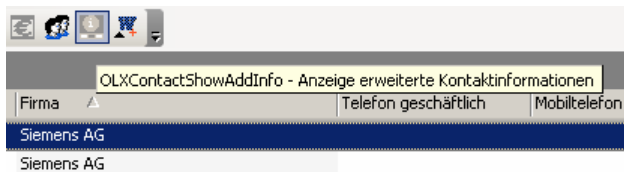

Mit dem **OLXContactImport(Text) Agent** wird der Import und/oder Abgleich von Kontaktdatenbanken anderer Systeme (wie z.B. **SAP**, **Siebel**, **Navision**) zum Kinderspiel.

OLXContactImport(Text)Agent

Flexibler Kontakt-Import aus beliebigen Warenwirtschaftssystemen

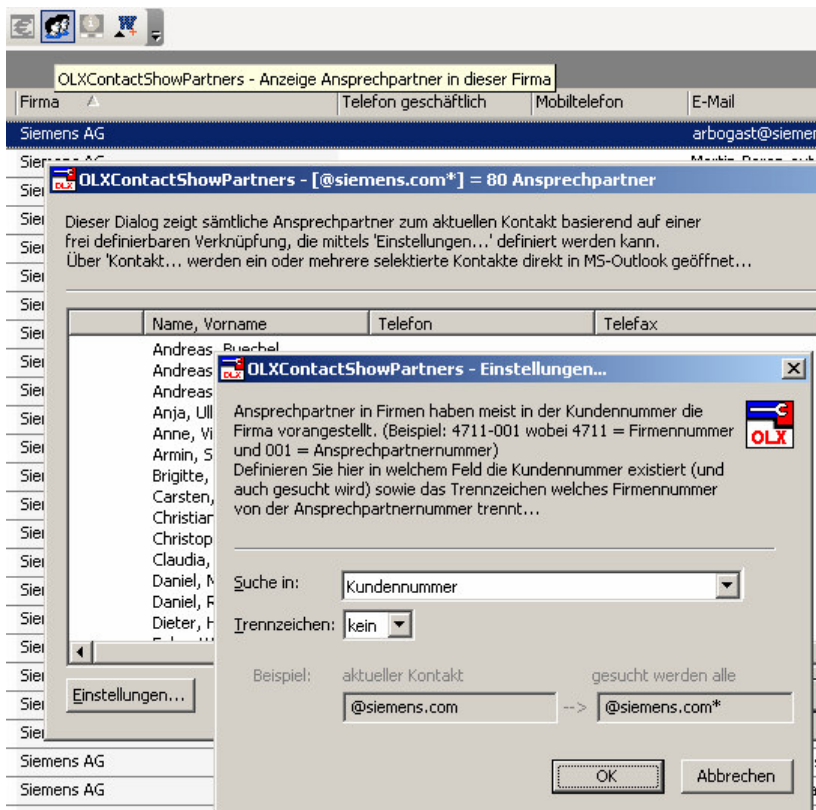

Der **OLXContactImport(Text)Agent** passt sich konfliktfrei in Ihr bestehendes Produktivsystem ein und läuft vollautomatisiert im Hintergrund. Beim Import Ihrer Datensätze durch den **OLXContactImport(Text)Agent** stehen all die Features zur Verfügung, die Ihnen der Outlook®-Client verweigert. **Freie Wahl der Datensatztrennung und Kategorienzuordnung** sind ebenso selbstverständlich wie die unbegrenzte Zahl von Importvorgängen aus z.B. unterschiedlichen Adressbeständen in unterschiedliche Kontakteordner.

Der **OLXContactImport(Text)Agent** bieten Ihnen aber nicht nur volle Unterstützung bei neu angelegten bzw. schon importierten Kontakten, eine **integrierte Update-Logik** sorgt zusätzlich für permanente Datensatzaktualität sondern unterstützt Sie zudem in der stets aktuellen **Ansprechpartnerproblematik** innerhalb Outlook®.

Der **OLXContactImport(Text)Agent** verhindert, dass der permanente Transfer Ihrer Kontakt- und Adressdaten nach Outlook® und Exchange® jedes Mal wieder erneut zur nervenaufreibenden Angelegenheit wird und bietet Ihnen die schnellste und komfortabelste Lösung - von der vollautomatisierten Dienstintegration bis zur anwenderfreundlichen Administration und Flexibilität.



Mit dem **OLXContactImport(Text)Agent** hat auch der Kampf gegen die technische Windmühle „benutzerdefinierte Felder“ eine Ende. Ab sofort ist es Ihnen möglich, benutzerdefinierte Felder in den Datenabgleich einzubeziehen, inklusive bisher von Outlook® ignorierte Feldwerte wie 'Speichern unter', der Postanschrift oder Adressbuchsortierung (Nachname bzw. Vorname). Und damit die Datenosmose perfekt auf Ihr Quellsystem abgestimmt bleibt, lassen sich alle Felder während der Definition frei und flexibel zuordnen.