

OLXArchiveAgents

Backup & Archivierung

Bei dem Schlagwort „**Desaster Recovery**“ denkt man an den Titel eines Katastrophenfilms. Und um ähnlich katastrophale Datenverluste geht es auch - bei der Wiederherstellung der Postfach-Daten nach einem Total-Crash des Systems. Die Vorstellung, dieser Daten-Super-Gau könnte auch über das eigene System hereinbrechen, lässt wohl so gut wie jeden Administrator unruhig schlafen. Deshalb gilt es, **präventive Maßnahmen** zu ergreifen, um einem Datenverlust vorzubeugen. Damit fangen aber die Probleme erst an: Welche Backup-Strategie (Online oder Offline, Zeitpunkt, Backup-Medium) ist die richtige? Wie können die gesicherten bzw. archivierten Informationen den Nutzern weiterhin zur Verfügung gestellt werden? Und: Was passiert mit den Daten, die aus Speicherplatzmangel ausgelagert werden müssen, nicht mehr für den Arbeitsablauf benötigt werden oder aus Gründen des Belegzwanges nicht gelöscht werden dürfen? Und das ohne eine Exchange©-fremdes **Ablagesystem** einsetzen zu müssen, das zusätzliche Kosten verursacht und oft - zumindest in Sachen Benutzerfreundlichkeit - nicht gerade das Prädikat „Wertvoll“ verdient hat. Die **OLXArchiveAgents** bieten Ihnen einen perfekt auf Ihr Produktsystem abgestimmten Ablageprozess.

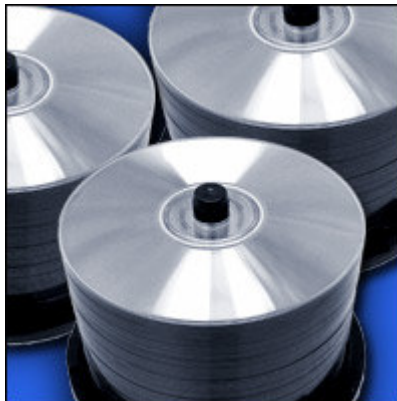

Der **OLXFolderArchive(FileSystem)Agent** archiviert alle Outlook©-Elemente aus **Öffentlichen Ordnern und/oder Postfächern** vollautomatisch und legt diese an jedem gewünschten Ort in Ihrem Dateisystem ab. Um den Nutzern die

Specify folder from mailbox / public folders

Please select source-folder either from mailboxes or public folders agent should operate on. Additionally you must specify target-location in filesystem where messages should be archived. All messages will be stored in .MSG-format and in same structure as in MS-Exchange.

Source - folder from MS-Exchange within...

Mailbox Public folders

Öffentliche Ordner\All Public Folders\02 ANGEBOTE

Target - location in filesystem (UNC preferred)

\\Srv01\EXDATA\ARCHIVES\FolderArchive\Angebote

Deleting old messages

After archiving to filesystem agent can delete messages older than specified number of days. Use this feature if you want to remove old messages and save space on MS-ExchangeServer.

Delete messages older than days

Attention!
Messages will be deleted permanently if they are older than above number of days!
(calculation is based on last modification time of message)

gewohnte Arbeitsumgebung auch beim Zugriff auf das Ablagesystem zu ermöglichen, spiegelt der **OLXFolderArchive(FileSystem)Agent** die Daten inklusive der vertrauten Ordnerstruktur - natürlich einschließlich aller Unterordner. Der **OLXFolderArchive(FileSystem)Agent** erspart den Nutzern beim Datenzugriff nicht nur den Weg über die komplizierten Import-Wege in Outlook© sondern stellt alle archivierten Elemente im *.msg-Format zur Verfügung,

d.h.: Ein einfacher Doppelklick genügt und der archivierte Eintrag wird in Outlook© geöffnet.

OLXFolderArchive(FileSystem)Agent - ideale Kombination aus Backup Medium und Archivierungstechnik - mit der Unabhängigkeit eines Systemdienstes.

OLXArchiveAgents

Backup & Archivierung

Der **OLXMailboxArchive(FileSystem)Agent** befreit Sie aus dem Würgegriff ineffizienter Archivlösungen und bietet Ihnen einen perfekt auf Ihr Produkktivsystem abgestimmten Ablageprozess indem er alle **Mail-Elemente** aus definierbaren **Postfächern** vollautomatisch archiviert und an jeden gewünschten Ort in Ihrem Dateisystem ablegt. Um den Nutzern die gewohnte Arbeitsumgebung auch beim Zugriff auf das Ablagesystem zu ermöglichen, spiegelt der **OLXMailboxArchive(FileSystem)Agent** alle E-Mails inklusive der vertrauten Ordnerstruktur - natürlich einschließlich aller Unterordner.

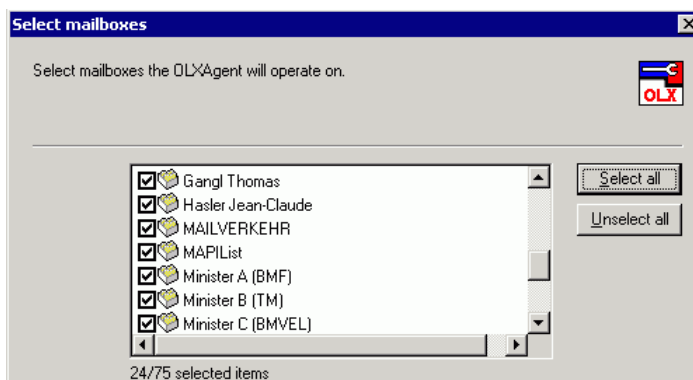

Der **OLXMailboxArchive(FileSystem)Agent** - ideale Kombination aus E-Mail-Backup Medium und Archivierungstechnik - mit der Unabhängigkeit eines Systemdienstes.

OLXMailboxArchive(SQL)Agent - ideale Kombination aus E-Mail-Backup Medium und Archivierungstechnik - mit der Unabhängigkeit eines Systemdienstes.

Der **OLXMailboxArchive(SQL)Agent** macht die Exchange®-Anbindung an SQL zu einem „One-Click-Moment“ ohne zusätzliche Kosten. Der kinderleicht einzurichtende Systemdienst baut den kleinen, verschlungenen Bergpfad zum Datenriesen „SQL“ zur vierspurigen Autobahn aus. Der **OLXMailboxArchive(SQL)Agent** gibt Ihnen die Möglichkeit, alle **Mail-Elemente** aus definierbaren **Postfächern** zum Zwecke der Archivierung, Ablage, Konvertierung, Weiterverarbeitung oder Recherche innerhalb **SQL** zu nutzen. Dabei deckt der Agent alle denkbaren SQL Formate ab: Ob

MS-Access, MS-SQL, Oracle® oder MySQL: Der **OLXMailboxArchive(SQL)Agent** leistet dank flexiblen Datenbank-Skripts zwischen den unterschiedlichen Formaten ganze Arbeit. Zusätzlich zur Archivierung erfüllt der **OLX-MailboxArchive(SQL)Agent** alle Ansprüche an einen modernen Workflow. Er synchronisiert das SQL-Archiv automatisch mit den Exchange®-Postfächern, entfernt auf Wunsch nicht mehr existierende

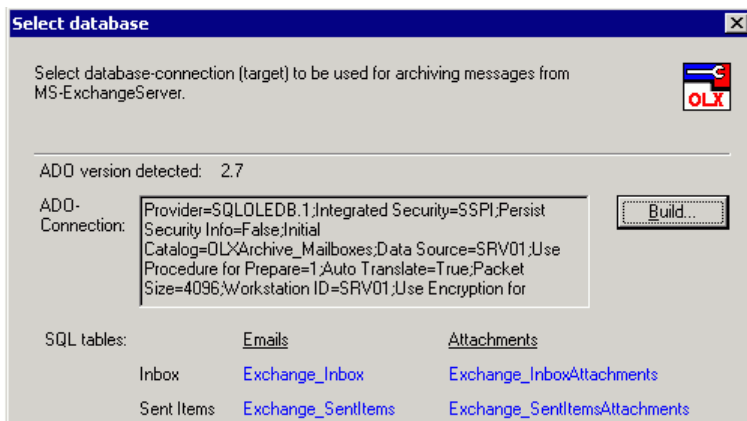

bzw. veraltete Datensätze oder überspringt diese einfach. Der Archivierungszeitraum lässt sich natürlich von Ihnen frei bestimmen.

OLXMailboxArchive(SQL)Agent -

- ... echte Wiedervereinigung zwischen SQL und Exchange®
- ... Archivierung und Monitoring via SQL im Gleichschritt.